

SISTEMA DE ATERRAMIENTO  
Galpón

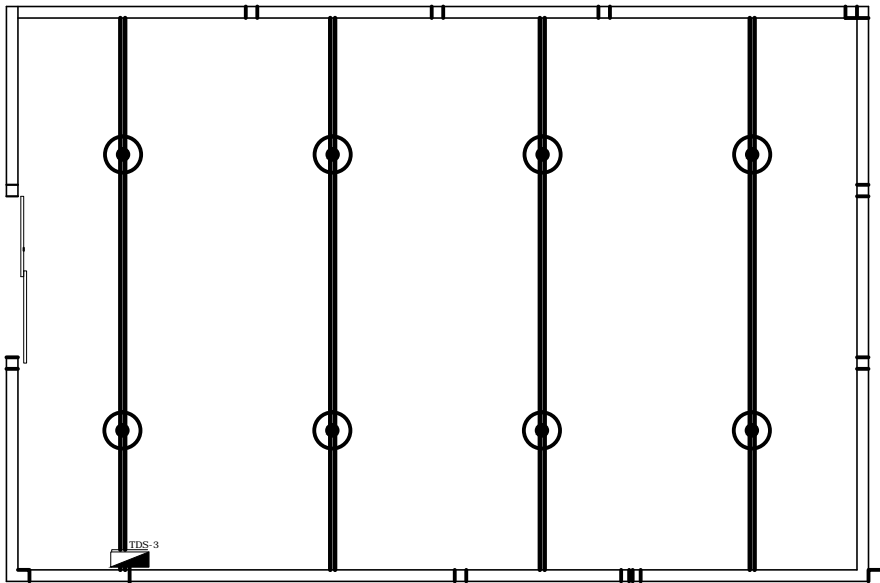

Oficinas

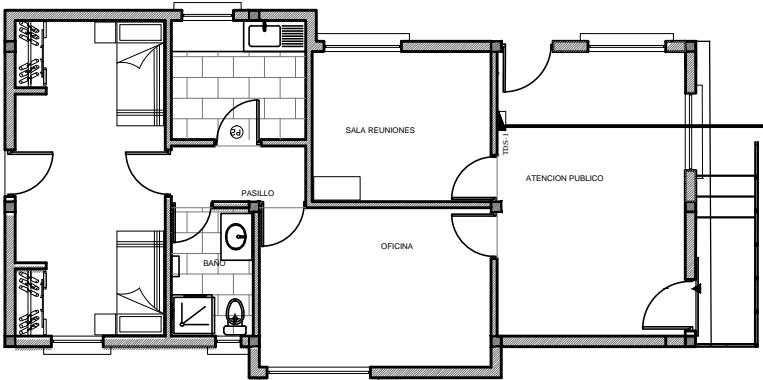

Puesto de Control

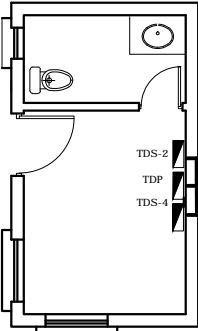

EMPLAZAMIENTO E INSTALACIÓN PAT

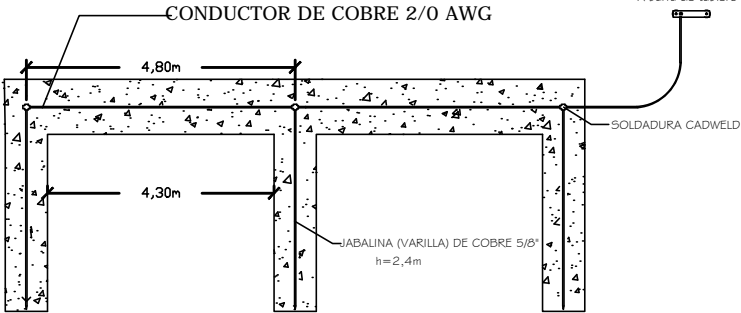

TDS-1: Tablero de distribución secundario de las oficinas  
TDS-2: Tablero de distribución secundario del Puesto de Control  
TDS-3: Tablero de Distribución Secundario del Galpón  
TDS-4: Tablero de Distribución secundario Iluminación Perimetral  
TDP: Tablero de distribución Principal

DETALLE DE INSTALACIÓN DE LUMINARIA  
INDUSTRIAL PARA GALPÓN

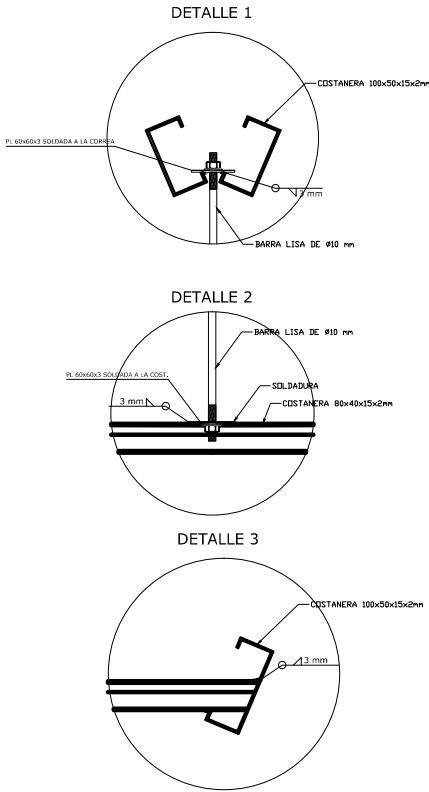
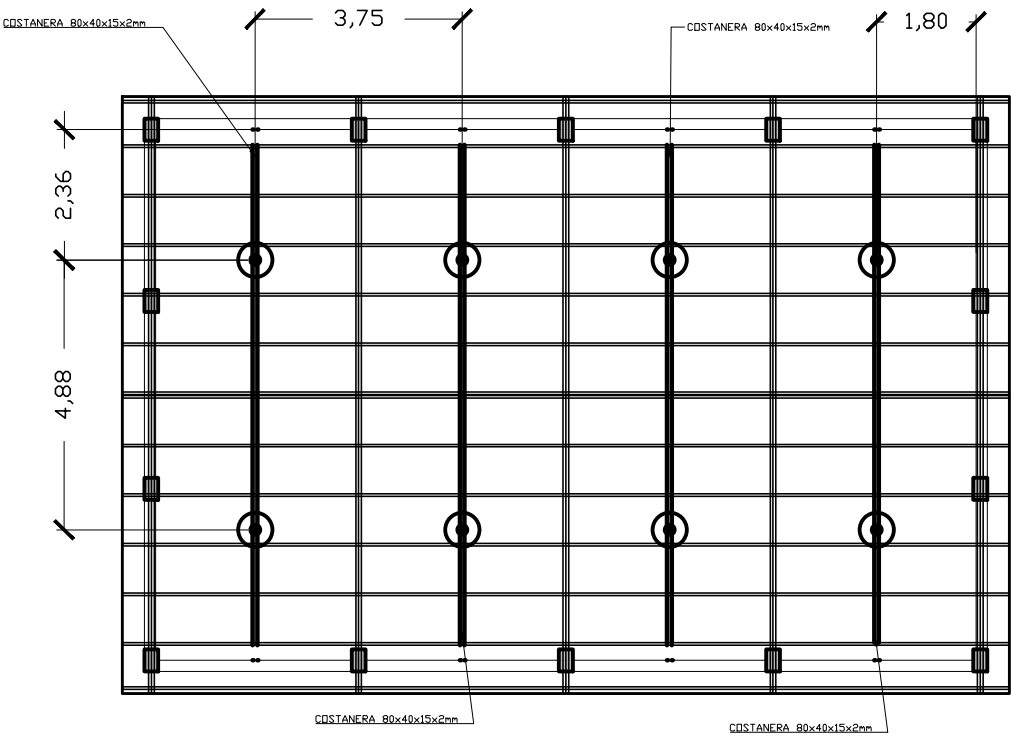
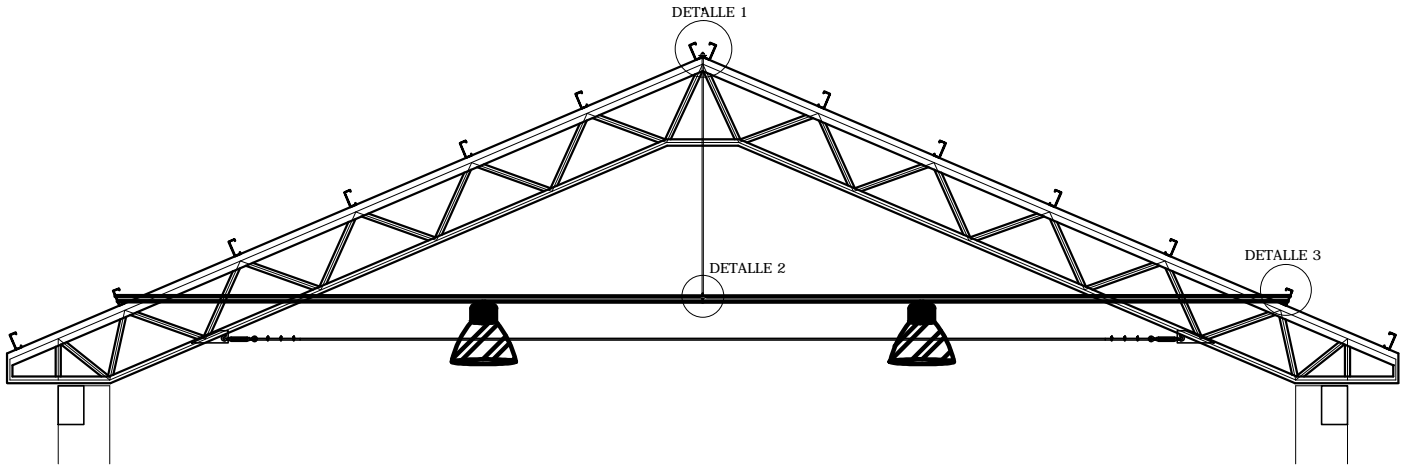

REVISIÓN NÚMERO:	FECHA:	ELABORADO POR:	APROBADO POR:	UBICACION:		 La fuerza que transforma Bolivia	PROPIETARIO: YACIMIENTOS PETROLIFEROS FISCALES BOLIVIANOS GERENCIA DE REDES DE GAS Y DUCTOS DIRECCION GAS VIRTUAL	OBRA: PROYECTO CONSTRUCCION DE OBRAS CIVILES COMP DE ESR COPACABANA - PROYECTO GNL			
				DEPARTAMENTO	LA PAZ			DESCRIPCIÓN: DETALLE DE ATERRAMIENTO E INSTALACIÓN DE LUMINARIAS			
				PROVINCIA	MANCO KAPAC			ESPECIALIDAD: ELÉCTRICO			
				MUNICIPIO	COPACABANA			FECHA: MARZO/2017	ESCALA: S/E	LÁMINA: 3/5	